



**ESPOSENDE**  
**VERÃO**  
• 2023 •

# AGENDA DE ATIVIDADES

JULHO | AGOSTO | SETEMBRO **23**

A man with a full grey beard and dark hair is shown in profile, looking down at a large owl perched on his shoulder. The owl has brown and white mottled feathers and a yellow eye. The man is wearing a red shirt. The background is dark. The overall mood is intimate and natural.

# galaicofolia

2000 anos de Festa! CASTRO DE S. LOURENÇO

20 A 23 DE JULHO '23  
VILA CHÃ - ESPOSENDE

DESTAQUES

ESPOSENDE  
**VERÃO**  
• 2023 •

[www.galaicofolia.com](http://www.galaicofolia.com)

ESPOSENDE



CASTROS  
S. LOURENÇO

# SONS DE VERÃO

ESPOSENDE  
câmara municipal

16 AGOSTO  
**NUNO  
CASAIS**

22H00 | ZONA RIBEIRINHA

18 AGOSTO  
**VITOR  
KLEY**

22H00 | ZONA RIBEIRINHA

19 AGOSTO  
**JOSÉ  
CID**

22H00 | ZONA RIBEIRINHA

20 AGOSTO  
**TRIBUTO  
ABBA**

22H00 | ZONA RIBEIRINHA

DESTAQUES

ESPOSENDE  
VERÃO  
• 2023 •

**ESPOSENDE**

**VERÃO**

**• 2023 •**

**JULHO**



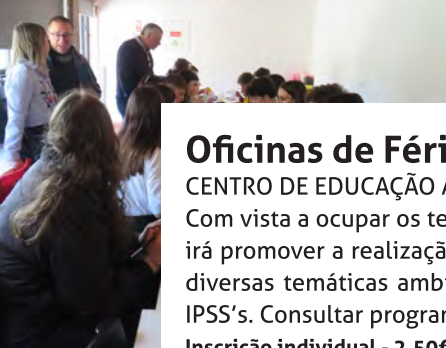

## Oficinas de Férias de Verão no CEA

CENTRO DE EDUCAÇÃO AMBIENTAL DE ESPOSENDE

Com vista a ocupar os tempos livres das crianças durante as férias, o CEA irá promover a realização de várias atividades lúdico-pedagógicas sobre diversas temáticas ambientais, destinadas a crianças e aos utentes das IPSS's. Consultar programa próprio em [www.esposendeambiente.pt](http://www.esposendeambiente.pt)

Inscrição individual - 2,50€ por atividade

## Hora do Conto - Conta-me uma história «Adivinha Quanto Eu Gosto de Ti no Verão», de

Sam McBratney

BIBLIOTECA MUNICIPAL MANUEL DE BOAVENTURA | PÓLO DE LEITURA DE FORJÃES

"... Num dia de Verão há cores por toda a parte..."

- De que azul é que tu gostas mais? ..."

**Público:** Instituições (máx. 24 crianças, dos 3 aos 5 anos)

**Inscrição:** [biblioteca.municipal@cm-esposende.pt](mailto:biblioteca.municipal@cm-esposende.pt) ou pelo telefone 253 960181

**Participação gratuita / inscrição obrigatória**

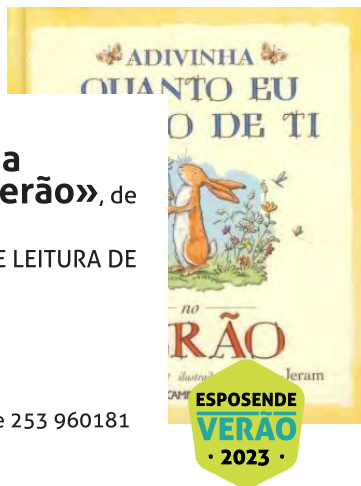

## Verão no CISL – Pintores de palmo e meio

10h00 às 12:30 | 14h00 às 16h00

CASTRO E CENTRO INTERPRETATIVO DE S. LOURENÇO

Nas férias de Verão, o CISL desafia os mais novos a olharem o Património Natural e Cultural do monte de S. Lourenço, representando-o como verdadeiros artistas.

**Público:** + 6 anos (sujeito à lotação do espaço)

**Inscrição:** [arqueologia@cm-esposende.pt](mailto:arqueologia@cm-esposende.pt) | 253 960 179

**Participação gratuita / inscrição obrigatória**

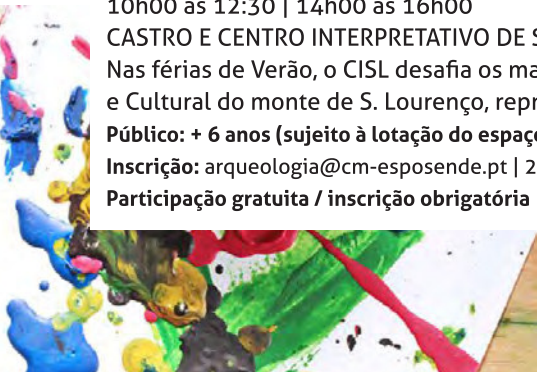

JULHO 23

ESPOSENDE  
VERÃO  
2023



Terças-feiras, de 4 de julho a 1 de agosto | 21h30

## Folclore na Praça

LARGO DR. FONSECA LIMA

Depois de uma primeira edição calorosamente acolhida pelo público, o "Folclore na Praça" regressa para a sua 2.ª edição, invadindo as ruas da cidade e o Largo Dr. Fonseca Lima de cor, alegria e tradição. As danças e cantares dos nove grupos etnográficos do concelho de Esposende apresentam-se às terças-feiras à noite, prometendo desafiar o público a interagir e a fazer parte do espetáculo.

### Programação de julho e agosto:

04jul | Rancho Folclórico "As Moleirinhas das Marinhas"

11jul | Grupo Associativo de Divulgação Tradicional de Forjães

18jul | Rancho Folclórico de Fonte Boa

25jul | Rancho Folclórico Sargaceiro da Vila de Apúlia

01ago | Ronda de Vila Chã

30/6 | sexta | 21h30

01/7 | sábado | 21h30

## Cinema | THE FLASH

AUDITÓRIO MUNICIPAL DE ESPOSENDE

Enquanto trabalhava no seu laboratório, o investigador forense Barry Allen é atingido por uma mistura de produtos químicos projetados por um relâmpago. Como resultado do acidente, Barry passa a ser capaz de se movimentar a velocidades sobre-humanas, tornando-se The Flash, o protetor da cidade. Barry usa os seus superpoderes para viajar no tempo e alterar acontecimentos do passado. Quando a tentativa para salvar a sua família altera inadvertidamente o futuro, Barry fica preso numa realidade onde o General Zod regressou para ameaçar o mundo de aniquilação e onde não existem Super-Heróis para salvar a humanidade. Para salvar o mundo onde está e regressar ao futuro que conhece, Barry terá de persuadir um Batman reformado a regressar ao ativo e salvar um prisioneiro de Krypton que não é exatamente quem ele gostaria que fosse.

**Entrada:** <https://esposende2000.scl.pt/bilheteira.php>

30/6 a 02/7

## Festas em Honra de Nossa Senhora das Vitórias

ANTAS



01/7 | sábado | 11H00

## ESPOSENDE STREET BATTLE 2023

ZONA RIBEIRINHA - ESPOSENDE

Entrada livre



JULHO 23

ESPOSENDE  
VERÃO  
2023

01/7 | sábado | 19h00

## IX Encontro Nacional Noturno de Bicicletas Antigas

CAMPO DE S. MIGUEL - MARINHAS



01/7 | sábado | 21h30

## Centro de Marcha e Corrida – Preparação para a Corrida Esposende Marginal à Noite

PISCINAS FOZ DO CÁVADO - ESPOSENDE

Inscrições e mais informações em:

[https://www.desporto.esposende.pt/meia\\_maratona\\_de\\_esposende](https://www.desporto.esposende.pt/meia_maratona_de_esposende)

[https://www.desporto.esposende.pt/centro\\_municipal\\_de\\_marcha\\_e\\_corrida](https://www.desporto.esposende.pt/centro_municipal_de_marcha_e_corrida)



02/7 | domingo

## Festa em Honra de S. Sebastião

MARINHAS

02/7 | domingo | 11h00

### CONCERTO ENCENADO "No Tempo da Outra Senhora"

CENTRO DE ATIVIDADES NÁUTICAS SABSEG – FÓRUM ESPOSENSE

Coro da Iniciação Musical da Escola de Música de Esposende e BOCA DE CENA

– Companhia de Teatro Infantojuvenil

Neste concerto encenado será apresentada uma bonita obra, totalmente original, do compositor Carlos Garcia, brincando, e simultaneamente aprendendo, com profissões muito antigas, que hoje praticamente não existem.

O espetáculo conta com direção musical de Helena Venda Lima e com encenação e textos de Hugo Direito Dias.

**Coprodução:** Escola de Música de Esposende e BOCA DE CENA – Companhia de Teatro Infantojuvenil

**Apoio:** Fórum Esposendense

**Entrada livre**



ESPOSENSE  
VERÃO  
• 2023 •





03 a 21/7 | 10h00 às 13h00 e das 14h00 às 17h00

## **Oficinas: Pintar com bolhas de sabão ou Arte Geométrica**

MUSEU MUNICIPAL DE ESPOSENDE

Nestas oficinas são proporcionadas às crianças momentos divertidos de experimentar a pintura enquanto fazem bolhas de sabão, bem como criar arte com diferentes formas geométricas, uma oportunidade de explorar a criatividade com formas e padrões. São realizadas às segundas-feiras no Centro Interpretativo do Junco, às terças e sextas-feiras no Museu do Sargaço e às quartas e quintas-feiras no Museu Municipal

**Destinatários:** Crianças entre os 3 e 10 anos | Duração: 1 hora

**Informações e inscrições em** [beatriz.ribeiro@cm-esposende.pt](mailto:beatriz.ribeiro@cm-esposende.pt)

JULHO 23  
OHJUP

ESPOSENDE  
VERÃO  
2023



**ESPOSENDE**  
**VERÃO**  
• 2023 •

05 e 07/7 | quarta e sexta | 10h00 às 11h00

PRAIA DE APÚLIA E PRAIA DE OFIR

18/7 | terça | 10h00 às 11h00

PRAIA DE SUAWE MAR

26/7 | quarta | 10h00 às 11h00

PRAIA DE CEPÃES

## **Teatro ambiental "A aventura de Pedrito Pedras e do Búzio Buzinas"**

Esta atividade insere-se no âmbito da Campanha Bandeira Azul 2023 e contempla a leitura dramatizada de uma história dedicada às praias de godos do concelho de Esposende. Esta peça fala-nos das aventuras e desventuras de um pequeno godo de praia que, devido à ação do mar e às alterações climáticas, se vê obrigado a partilhar uma poça de maré com um búzio.

Inscrições em [cea@esposendeambiente.pt](mailto:cea@esposendeambiente.pt)

Gratuito | Inscrições obrigatórias

07/7 | sexta | 14h30

## **Oficina de Papagaios de Papel**

CASA DA JUVENTUDE - ESPOSENDE

Esta atividade destina-se a crianças e jovens, a participação é gratuita e limitada a 10 participantes.

Informações/inscrições: [casa.juventude@cm-esposende.pt](mailto:casa.juventude@cm-esposende.pt) ou 253 960 162

07/7 | sexta | 21h30

## Música na Praça - Sambajazzy "Entre O Aqui É O Acolá"

PRAÇA DO MUNICÍPIO

O projeto Sambajazzy, idealizado por Cláudio César Ribeiro (guitarra) e Lilian Raquel (voz), surge após uma bem sucedida jam session com o pianista Carlos Azevedo, juntando-se ao grupo o baixista João Paulo Rosado e o então recém-chegado a Portugal Carlos César Motta (ex-baterista de Maria Bethânia e Zélia Duncan, entre outros). Todos com a imensa vontade de fazer bossa e samba, mas de uma forma mais livre, apesar da estrutura formal das músicas. Foram concebidos novos arranjos e novas harmonias para temas clássicos da Bossa Nova e da Música Popular Brasileira e dada a liberdade para os solos improvisados que fazem parte da realidade jazzística. O concerto apresenta ao público um verdadeiro somatório de vivências e aprendizagens, através da mistura entre o samba, a bossa nova e o jazz.

Lilian Raquel, voz | Cláudio César Ribeiro, guitarra | Carlos Azevedo, piano | João Paulo Rosado, baixo | Carlos César Motta, bateria

JULHO '23

ESPOSENDE  
VERÃO  
2023



07/7 | sexta | 21h30

09/7 | domingo | 16h30

## Cinema | Ovos de Ouro Uma Aventura em África

AUDITÓRIO MUNICIPAL DE ESPOSENDE

Toto e os seus amigos têm de salvar os ovitos que foram levados para um evento gastronómico em África.

Entrada: <https://esposende2000.scl.pt/bilheteira.php>

ESPOSENDE  
VERÃO  
• 2023 •



08/7 | sábado | 21h30

## Corrida Esposende Marginal à Noite

ESPOSENDE - MARGINAL

Inscrições e mais informações em

[https://www.desporto.esposende.pt/meia\\_maratona\\_de\\_esposende](https://www.desporto.esposende.pt/meia_maratona_de_esposende)



08/7 | sábado | 21h30

## Música na Praça - DANIEL PEREIRA CRISTO [QUARTETO] "Música e Instrumentos de Raiz"

PRAÇA DO MUNICÍPIO

Daniel Pereira Cristo tem vindo a ser reconhecido como um dos nomes maiores da nossa música de raiz, vencendo alguns prémios dos quais se destaca o Prémio Carlos Paredes em 2018 (atribuído por unanimidade do júri). O músico tem sabido trazer a música, o canto e os instrumentos tradicionais para a contemporaneidade, acompanhado pelas influências do seu produtor Hélder Costa e dos seus grandes músicos. Neste concerto, mais intimista e em quarteto, a aposta grande é na música tradicional reinventada, na variedade dos seus ritmos e nas várias sonoridades dos instrumentos de raiz (em particular, dos cordofones). Numa permanente dicotomia entre passado e presente, onde o futuro quer tomar lugar e a identidade e a raiz teimam em mostrar-se - sob a velha máxima de saber quem somos, para melhor sabermos onde queremos ir e chegar - o mote é promover a pluralidade no mundo e o respeito intercultural, tendo como ponto de partida o autoconhecimento e o respeito pela nossa própria cultura, instrumentos e música milenares, com particular foco no nosso pequeno grande tetracórdio: o cavaquinho.

Daniel Pereira Cristo, voz e cordofones | João Ferreira, acordeão | David Estêvão, baixo | André NO, percussão



JULHO '23

08 a 11/7

### Festa S. Bento

CRIAZ - APÚLIA

09/7 | domingo | 9h00

### ESplorar. Por trilhos e Caminhos | PR1 EPS Entre o Neiva e o Atlântico. Percurso do Vento e do Céu.

PARQUE DE ESTACIONAMENTO DA FOZ DO RIO NEIVA (RUA DO NEIVA)

Inscrições em: <https://www.esposende2000.pt/pt/25-desporto-outdoor/>

+Inf.: [jorge.guedes@cm-esposende.pt](mailto:jorge.guedes@cm-esposende.pt) | +351 933 002 823

ESPOSENDE  
VERÃO  
2023





09/7 | domingo | 10h00

## Campeonato Nacional de Esperanças III: Rio Cávado – Gemeses

RIO CÁVADO - GEMESES

Mais informações em: [www.desporto.esposende.pt](http://www.desporto.esposende.pt)

09/7 | domingo | 17h00

## Concerto Coro Sénior de Esposende "Canções do Sagrado e do Profano"

IGREJA PAROQUIAL S. PAIO DE ANTAS

O Coro Sénior de Esposende apresenta o concerto Canções do Sagrado e do Profano, dedicado à interpretação de repertório tradicional português, espanhol e sacro. O Coro Sénior de Esposende será dirigido pelo maestro Luis Miguel Clemente e acompanhado pela Orquestra da Costa Atlântica.

Entrada livre

10 e 24/7 | segunda

## Feira Quinzenal

CAMPO DA FEIRA

A feira quinzenal de Esposende localiza-se a nascente do núcleo urbano da cidade. Encontra-se organizada por setores, possuindo mais de 100 lugares de terrado para o comércio a retalho não sedentário, convidando-se toda a população a uma visita e a fazer as suas compras.

11/7 | terça

## Festa em Honra de S. Bento

MARINHAS



JULHO 23

ESPOSENDE  
VERÃO  
2023

11/7 | terça | 21h30

## TEATRO MUSICAL "Uma família Anormal"

AUDITÓRIO MUNICIPAL DE ESPOSENDE

Classe de Canto da Escola de Música de Esposende

"Uma família Anormal", na tradição dos Musicais da Escola de Música de Esposende, enquanto atividade de férias para os seus alunos, será mais uma desconstrução do musical original "The Adams Family, the musical". A classe de canto da EME junta-se num animado workshop para dar voz e corpo a uma área musical diferente do dia a dia da prática académica. Muitos sustos, muito drama e muita diversão não vão faltar.

**Entrada livre**

13 e 14/7 | quinta e sexta | 10h00 às 11h30

PRAIA DE CEPÃES/MARINHAS E PRAIA DE OFIR/FÃO

24/7 | segunda | 10h00 às 11h30

PRAIA DE APÚLIA

## Iniciativa "E tudo o vento levou"

Esta iniciativa faz parte do programa da Bandeira Azul para a presente época balnear e inclui um conjunto de jogos teórico-práticos, com muita brincadeira à mistura, relacionados com a biodiversidade e geodiversidade das praias e espaços dunares concelhios. Os banhistas podem participar individualmente ou formando equipas.

Informações e inscrições em [cea@esposendeambiente.pt](mailto:cea@esposendeambiente.pt)

**Gratuito** | Inscrições obrigatórias





ESPOSENDE  
VERÃO  
• 2023 •

14/7 | sexta | 21h30

## Música na Praça - Little Hands Blues Band "A Alma do Blues"

PRAÇA DO MUNICÍPIO

Agregando influências que vão do Blues mais tradicional aos ritmos frenéticos do funk, do soul e à força do rock, a Little Hands Blues Band proporciona concertos ao vivo com uma grande componente de improvisação, tanto instrumental, como vocal, onde se encontram o virtuosismo, o groove e o feeling. O repertório traduz-se numa verdadeira viagem por grandes clássicos imortais do blues.

JULHO 23

ESPOSENDE  
VERÃO  
2023

14/7 | sexta | 21h30

15/7 | sábado | 21h30

## Cinema | Indiana Jones e o Marcador do Destino

AUDITÓRIO MUNICIPAL DE ESPOSENDE

Quinta e última aventura cinematográfica de Indiana Jones.

Entrada: <https://esposende2000.scl.pt/bilheteira.php>

14 a 18/7

## Festas de Santa Marinha

FORJÃES

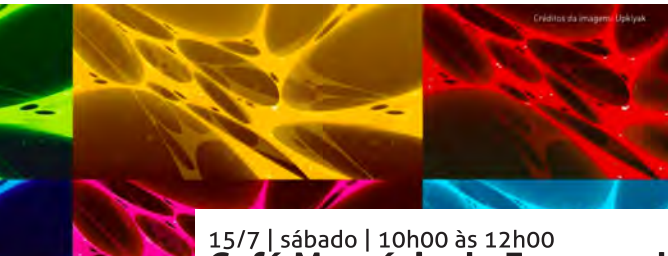

15/7 | sábado | 10h00 às 12h00

## Café Memória de Esposende

CASA DA JUVENTUDE DE ESPOSENDE

O Café Memória é o ponto de encontro destinado a pessoas com problemas de memória ou demência, aos seus familiares, amigos e cuidadores, para partilha de experiências e suporte mútuo. Esta iniciativa pretende contribuir para a melhoria da sua qualidade de vida e reduzir do isolamento social em que muitas das pessoas com demência e os seus familiares e cuidadores se encontram. Nesta sessão contaremos com a presença de Andreia Martins, psicóloga Clínica e Catarina Pereira, Assistente Social e diretora técnica do centro de dia do Centro Social da Juventude Unida das Marinhas que nos abordarão a estimulação sensorial na demência - o Snoezelen como ferramenta de estimulação.

**Público-alvo:** Público em geral

**Participação Gratuita**





15/7 | sábado | 21h30

## Música na Praça - CORO ARS VOCALIS "Ventos de Mudança"

PRAÇA DO MUNICÍPIO

Rui Veloso e António Variações"

O Coro Ars Vocalis homenageia, com este concerto, dois dos nomes maiores da pop/rock portuguesa: Rui Veloso e António Variações. Com origens e estéticas diferenciadas e fortemente identitárias, ambos contribuíram, com a sua criatividade e irreverência, para a afirmação da música portuguesa, abrindo novos horizontes. Neste concerto, serão apresentados vários arranjos corais inéditos, assinados pelo compositor Telmo Marques.

15 e 16/7 | sábado e domingo | 9h30 – 18h00

## II Torneio de Andebol de Praia

PRAIA SUAVE MAR - ESPOSENDE

Mais informações em: [www.desporto.esposende.pt](http://www.desporto.esposende.pt)

16/7 | domingo

## Festa do Santíssimo Sacramento

MARINHAS



JULHO '23

ESPOSENDE  
VERÃO  
'2023



16/7 | domingo | 16h30

## TEATRO "A Cigarra e a Formiga"

AUDITÓRIO MUNICIPAL DE ESPOSENDE

A Capoeira - Companhia de Teatro de Barcelos

Durante a primavera e o verão, a Cigarra quer aproveitar o tempo bom e passa os dias a descansar, a cantar, dançar e saltar. Enquanto isso, a Formiga e outros pequenos animais do jardim trabalham de forma diligente, reunindo alimentos para sobreviver no inverno. Quando chegam os dias de frio e chuva, a Cigarra não tem o que comer e pede aos outros animais do jardim para partilharem a comida com ela. No final, a Formiga recusa, dizendo que a Cigarra passou o verão a cantar e agora está em muito maus lençóis. No entanto, a Formiga, como boa amiga, consegue ajudar a Cigarra e recebe-a em sua casa, fazendo-a prometer que no próximo verão irá trabalhar para conseguir o seu sustento para o inverno.

Produção com recurso a marionetas e formas animadas.

**Ficha artística** Dramaturgia - Tiago Ferreira | Encenação - Tiago Ferreira |

Interpretação - Leandro Covinha | Cenografia - A Capoeira | Marionetas - Tiago Ferreira | Adereços - Leandro Covinha

**Entrada** - Geral €3,00 | ≤12 anos e ≥ 65 anos: €2,00 | Classificação etária: M/3 anos

Bilhetes disponíveis na bilheteira online da Esposende 2000 e no atendimento das Piscinas Foz do Cávado

18/7 | terça

## Festa de Santa Marinha

RIO TINTO

20 a 23/7 | quinta a domingo  
5ª 19h00/24h00; 6ª 18h00/02h00  
sábado 11h30/02h00; domingo 11h30/24h00

## **GALAICOFOLIA**

CASTRO E MONTE DE S. LOURENÇO – VILA CHÃ/ESPOSENDE

Existe uma forma de festejar nascida nestes castros há mais de 2.000 anos. A cada instante invadia este povo uma sensação única de prazer festivo, um modo de estar em festa que se desenvolveu no atravessar dos tempos, mantendo um espírito ímpar de diversão.

Assim surge a Galaicofolia, um projeto para gerar novas oportunidades na oferta cultural de Esposende, capitalizando os recursos patrimoniais e diversificando as soluções disponíveis no concelho ao nível do entretenimento e de lazer. Animação, música, gastronomia de época, mercado romano, queimada galaica, ambiências e recreações históricas são algumas das áreas que nos vão transportar aos antepassados, recordando o modus vivendi do povo castrejo.

Venha desfrutar da verdadeira folia galaica, visite a Galaicofolia.

Mais informações em [www.galaicofolia.com](http://www.galaicofolia.com)

Entrada livre





21/7 | sexta | 18h30

## **Conferência: Identidade Cultural das Gentes de Esposende,**

pele Prof. Doutor Álvaro Campelo

FÓRUM MUNICIPAL RODRIGUES SAMPAIO - ESPOSENDE

Atividade inserida no Ciclo de Conferências comemorativo dos 450 anos de elevação a vila e criação do concelho de Esposende.

Entrada livre

21/7 | sexta | 21h30

## **Cinema | Tubarão: O Demónio Negro**

AUDITÓRIO MUNICIPAL DE ESPOSENDE

Enchada numa plataforma petrolífera em ruínas ao largo do México, uma família enfrenta um vingativo monstro dos mares.

Entrada: <https://esposende2000.scl.pt/bilheteira.php>

22 e 23/7 | sábado e domingo | 9h30 – 18h00

## **II Torneio de Andebol de Praia**

PRAIA SUAVE MAR - ESPOSENDE

Mais informações em: [www.desporto.esposende.pt](http://www.desporto.esposende.pt)

JULHO 23

ESPOSENDE  
VERÃO  
2023

22/7 a 02/9

## Bibliotecas de Praia

APÚLIA | OFIR | ESPOSENDE | CEPÃES

O Município de Esposende vai disponibilizar livros, jornais e revistas aos veraneantes, através de quatro bibliotecas de praia que serão instaladas em Marinhãs, Esposende, Fão e Apúlia.

As bibliotecas instaladas nas praias de Cepães (Marinhãs), Suave Mar (Esposende), Ofir (Fão) e Apúlia terão disponíveis livros de diversos géneros, jornais, revistas de informação, cultura, viagens, saúde e desporto, para leitura na esplanada ou requisição domiciliária. Os veraneantes têm igualmente à disposição diversas publicações do Município, podendo ainda consultar informação turística sobre o concelho de Esposende.







24 a 26/7 | 10h00 às 13h00 e das 14h00 às 17h00

## **Oficina: Dia dos avôs**

MUSEU MUNICIPAL DE ESPOSENDE

Uma oficina especial para as crianças criarem um presente para os avôs.

**Destinatários:** Crianças entre os 3 e 12 anos | **Duração:** 1 hora

**Informações e inscrições em** [beatriz.ribeiro@cm-esposende.pt](mailto:beatriz.ribeiro@cm-esposende.pt)

**Participação gratuita**

25/7 | terça | 11h00

## **Dia de São Tiago**

ESPOSENDE

O Dia de São Tiago que se celebra anualmente a 25 de julho será, novamente, assinalado em Esposende com uma programação que visa envolver todos os que percorrem o Caminho Português da Costa para Santiago de Compostela.

Entre outras iniciativas, organizadas em conjunto com a Via Veteris – Associação Jacobeia de Esposende, será novamente montada uma estrutura de receção ao peregrino junto à Ponte D. Luis Filipe, em Gandra.

**Mais informações em** [www.visitesposende.com](http://www.visitesposende.com)

25/7 a 01/8

## **Festa em Honra de S. Pedro**

BELINHO

**JULHO '23**

ESPOSENDE  
**VERAO**  
2023



26/7 | quarta | 14h30

## Oficina Dia dos Avós

CASA DA JUVENTUDE

Esta atividade destina-se a crianças e jovens, a participação é gratuita e limitada a 10 participantes.

**Informações/inscrições:** casa.juventude@cm-esposende.pt ou 253 960 162



26/7 | quarta | 21h30

## TEATRO DE REVISTA "Venturas & Desventuras"

ZONA RIBEIRINHA - ESPOSENDE

### Grupos do teatro amador do concelho de Esposende

Um espetáculo onde o autor esposendense Manuel Boaventura, assumindo o papel de compère, nos apresenta, em diferentes quadros, alguns dos seus contos que caracterizam Esposende e as suas gentes. Passarão à vista do espectador personagens como as Freguesias, a Inspiração, a Natureza, o Povo, Reis portugueses e estrangeiros, Feiticeiras e Lobisomens, entre muitos outros. O elenco é formado pelos atores dos grupos de teatro amador do concelho (GATERC – Grupo Amador de Teatro Esposende Rio Cávado, Grupo de Teatro da JUM, GATA – Grupo Associativo de Teatro Amador de Fão, GARFO – Grupo de Artes Recreativas de Fonte Boa e FORJÃES EM CENA), acompanhados ao vivo pelo grupo musical surpresa, "Os Sebastiãoes". Esta é uma iniciativa que se integra no programa CREAARTE – Crescimento da Arte Teatral em Esposende, promovido pelo Município, desde 2015.

**Texto:** Pedro Nuno Fernandes

**Encenação:** Eva Fernandes e Jorge Alonso

Espectáculo inserido nas comemorações dos 450 anos de elevação de Esposende a vila e da fundação do concelho



28/7 | sexta | 21h30

29/7 | sábado | 21h30

## **Cinema | Missão Impossível Ajuste de Contas Parte 1**

AUDITÓRIO MUNICIPAL DE ESPOSENDE

Sétimo filme com o agente Ethan Hunt e restantes operacionais da IMF que desempenham missões aparentemente impossíveis por todo o mundo.

**Entrada:** <https://esposende2000.scl.pt/bilheteira.php>

28 a 31/7 | sexta a segunda | 21h30

## **ESPOSENDE A DANÇAR**

ZONA RIBEIRINHA - ESPOSENDE

28/7 | sexta - Às do Saber, Centro de Estudos / Academia de Dança

29/7 | sábado - Academia de Bailado de Esposende

30/7 | domingo - PraxiStudio

31/7 | segunda - Grupos Folclóricos do concelho de Esposende

“Esposende a Dançar” está de volta, com toda a energia e criatividade, em espetáculos totalmente produzidos e preparados por academias e coletividades locais. A já tradicional presença das academias de dança locais assinala e celebra o encerramento de todo um ano letivo de trabalho dedicado à cultura e à dança, em particular, envolvendo centenas de crianças e jovens. A etnografia local volta a marcar presença no evento, através de um espetáculo que contará com participação dos grupos folclóricos do concelho de Esposende.

**JULHO 23**

ESPOSENDE  
VERÃO  
2023





29 e 30/7 | sábado e domingo | 9h30 – 18h00

## Torneio de Voleibol de Praia

PRAIA SUAVE MAR - ESPOSENDE

Mais informações em: [www.desporto.esposende.pt](http://www.desporto.esposende.pt)

ESPOSENDE  
VERÃO  
• 2023 •

29 a 31/7

## Festa do Senhor dos Desamparados

PALMEIRA DE FARO

30/7 | domingo

## Festa em Honra de S. Roque

MARINHAS

**ESPOSENDE**  
**VERÃO**  
• 2023 •

**AGOSTO**



# Oficinas de Férias de Verão no CEA

CENTRO DE EDUCAÇÃO AMBIENTAL DE ESPOSENDE

Com vista a ocupar os tempos livres das crianças durante as férias, o CEA irá promover a realização de várias atividades lúdico-pedagógicas sobre diversas temáticas ambientais, destinadas a crianças e aos utentes das IPSS's.

**Consultar programa próprio em [www.esposendeambiente.pt](http://www.esposendeambiente.pt)**

**Inscrição individual** - 2,50€ por atividade

10h00 às 12:30 | 14h00 às 16h00

## Verão no CISL – Pintores de palmo e meio

CASTRO E CENTRO INTERPRETATIVO DE S. LOURENÇO

Nas férias de Verão, o CISL desafia os mais novos a olharem o Património Natural e Cultural do monte de S. Lourenço, representando-o como verdadeiros artistas.

**Público:** + 6 anos (sujeito à lotação do espaço)

**Inscrição:** [arqueologia@cm-esposende.pt](mailto:arqueologia@cm-esposende.pt) | 253 960 179

Participação gratuita / inscrição obrigatória

02/8 | quarta | 10h00 às 11h30

## Iniciativa "E tudo o vento levou"

PRAIA DE SUAVE MAR

Esta iniciativa faz parte do programa da Bandeira Azul para a presente época balnear e inclui um conjunto de jogos teórico-práticos, com muita brincadeira à mistura, relacionados com a biodiversidade e geodiversidade das praias e espaços dunares concelhios. Os banhistas podem participar individualmente ou formando equipas. Informações e inscrições em [cea@esposendeambiente.pt](mailto:cea@esposendeambiente.pt)

**Gratuito** | Inscrições obrigatórias





AGOSTO 23

ESPOSENDE  
VERÃO  
2023

03/8 | quinta  
**Expoética VII**

EXPOÉTICA é um projeto do poeta e artista Jorge Braga, que faz a interceção da poesia com as artes plásticas e com a música.

19H00

**Exposição de pinturas do Jorge Braga**  
CASA DA JUVENTUDE - ESPOSENDE

21h30

**Concerto de jazz e Poesia**  
PRAÇA DO MUNICÍPIO

04/8 | sexta | 10h00 às 11h30

## **Iniciativa "Descobrir o mar e a praia"**

PRAIA DE APÚLIA

Esta atividade consiste num jogo de chão em tamanho XXL, tipo jogo da glória, dedicado aos oceanos, à biodiversidade marinha e à geodiversidade, em que o objetivo é chegar à meta o mais rapidamente possível, respondendo corretamente às questões colocadas.

Inscrições em [cea@esposendeambiente.pt](mailto:cea@esposendeambiente.pt)

**Gratuito**



04/8 | sexta | 21h30

## “TORRE DA MEMÓRIA – Uma Ópera sobre o mar”

CENTRO DE ATIVIDADES NÁUTICAS SABSEG – Fórum Esposendense

### **Quarteto Contratempus e Coro Comunitário de Esposende**

Produzida pelo Quarteto Contratempus, esta criação artística incide sobre o mar e as suas gentes, inspirando-se no território de Esposende e no naufrágio de 1888 da lancha de S. João Novo. Após uma fase prévia de recolha de histórias e memórias locais, que iniciou em 2020, na qual participaram diversos alunos das EB António Correia de Oliveira e Apúlia, utentes do Centro de Acolhimento Temporário Emília Figueiredo – ASCRA e homens e mulheres do mar, e que contou com financiamento da Fundação Calouste Gulbenkian e da Fundação Bissaya-Barreto, a ópera manteve, na sua fase de produção artística, a participação especial da comunidade esposendense. Para o efeito, foi constituído um coro comunitário, para o qual foi lançada uma open call, calorosamente acolhida, contando com participantes de várias freguesias e faixas etárias.

**Ficha artística** Libretista: Francisca Camelo | Compositor: João Ricardo | Encenador e cenografia: Ivar Sverisson | Assistência de Encenação: Tatiana Rocha | Direção musical: Diogo Costa | Intérpretes: Soprano - Teresa Nunes , Tenor - Miguel Leitão, Clarinete - Crispim Luz, Violoncelo – Lauro Lira, Piano – Bernardo Pinhal | Coro Comunitário de Esposende | Desenho de Luz: Mariana Figueroa | Desenho de Multimédia: Hugo Mesquita | Desenho de Som: José Monteiro | Conceção de Figurinos: Lola Sousa | Assistência de Figurinos: Eloísa d'Ascensão | Construção da cenografia: Miguel Leitão, Rui Azevedo

**Produção:** Marta de Baptista

**Coprodução:** Município de Esposende

**Apoio:** Fórum Esposendense

Agradecimentos: Associação dos Pescadores Profissionais do Concelho de Esposende; BBDouro; DocaPesca de Aveiro, Esposende, Póvoa do Varzim, Viana do Castelo; Pescadores de Espinho

**O Quarteto Contratempus é uma estrutura financiada pela República Portuguesa – Cultura / Direção Geral das Artes**





04 e 05/8 | sexta e sábado | 9h30 – 18h00

## Campeonato Regional de Voleibol de Praia

PRAIA SUAVE MAR - ESPOSENDE

Mais informações em:

[www.desporto.esposende.pt](http://www.desporto.esposende.pt)

AGOSTO 23

ESPOSENDE  
VERÃO  
2023

04 a 06/8

## Festa da Senhora do Amparo

CRIAZ - APÚLIA

05/8 | sábado | 15h00

## WORLD TOUR SERIES

PRAIA DE APULIA

Mais informações em: [www.desporto.esposende.pt](http://www.desporto.esposende.pt)





ESPOSENDE  
VERÃO  
• 2023 •



05/8 | sábado | 22h00  
**Noite Branca**  
RUAS DE ESPOSENDE

AGOSTO '23

ESPOSENDE  
VERÃO  
'2023

05 a 15/8

## **XXV Festa da Cerveja e do Marisco e XXIV Feira de Artesanato**

FÃO

06/8 | domingo

## **Festa em Honra de Nossa Senhora do Lago**

GEMESES

06/8 | domingo

## **Festa em Honra das Senhora das Neves**

MARINHAS

06/8 Domingo | 11h00 às 20h00

## **Feira das Cores '23**

CASA DA JUVENTUDE DE ESPOSENDE

A Feira das Cores '23 está de volta para a sua 2ª edição, e promete muita arte e música. À semelhança do ano passado, a Feira terá um Mercadinho de Arte, Concertos de Música e Performances Artísticas. Terá também atividades para todas as idades, como Oficinas, Aulas Abertas e outras surpresas.

Poderá, ainda, almoçar por lá! Traga a família e venha desfrutar de um dia bem passado, repleto de arte e boa disposição!

**Entrada livre**



06/8 | domingo | tarde e noite

## FESTIVAL INTERNACIONAL DE FOLCLORE DE ESPOSENDE

ZONA RIBEIRINHA - ESPOSENDE

Esposende acolhe mais uma edição do Festival Internacional de Folclore, que trará à foz do Cávado alguns dos mais proeminentes grupos etnográficos da Bolívia, Canadá, Colômbia, Eslováquia e Portugal. Este espetáculo de artes e tradições do mundo resulta de uma parceria entre o Município de Esposende e o Grupo Associativo de Divulgação Tradicional de Forjães. A anteceder o grande espetáculo da noite, os grupos percorrerão durante a tarde as ruas e praças da cidade, onde o perfume das suas cores, ritmos e tradições promete envolver a comunidade e os turistas no típico ambiente festivo e de celebração da etnografia.





07 e 21/8 | segunda  
**Feira Quinzenal**

CAMPO DA FEIRA

A feira quinzenal de Esposende localiza-se a nascente do núcleo urbano da cidade. Encontra-se organizada por setores, possuindo mais de 100 lugares de terrado para o comércio a retalho não sedentário, convidando-se toda a população a uma visita e a fazer as suas compras.



07/8 | segunda | 9h30 às 11h00

PRAIA DE OFIR

11 de agosto | sexta | 9h30 às 11h00

PRAIA DE SUAWE MAR

### **Iniciativa "Caça à beata"**

No âmbito da Campanha Bandeira Azul 2023 será promovida mais uma "Caça à beata", uma ação de voluntariado ambiental em que os participantes são desafiados a recolher beatas, bem como outros resíduos de pequenas dimensões como palhinhas e paus de gelado, abandonados no areal.

Inscrições em [cea@esposendeambiente.pt](mailto:cea@esposendeambiente.pt)

**Gratuito**

07/8 | segunda | 22h00  
**Concerto**  
**Tomás Machado e convidados**  
Auditório Municipal







09/8 | quarta | 22h00

## Concerto Sofia Escobar e Banda de Antas

ZONA RIBEIRINHA - ESPOSENDE

ESPOSENDE  
**VERÃO**  
• 2023 •

10/8 | quinta | 22h00

## Noite de DJ's DJ Padre Guilherme DJ Pette Festival da Juventude

ZONA RIBEIRINHA - ESPOSENDE



10 a 13/8

# Festa de S. Lourenço

VILA CHÃ

11/8 | sexta | 21h00

## V Subida Noturna do Rio Cávado

RIO CÁVADO: ESPOSENDE – FONTE BOA

Inscrições e mais informações em: [www.proriver.pt](http://www.proriver.pt)

AGOSTO 23

ESPOSENDE  
VERÃO  
2023





11/8 | sexta | 22h00

**Concerto**  
**BLAYA**  
**Festival da Juventude**  
ZONA RIBEIRINHA - ESPOSENDE

ESPOSENDE  
**VERÃO**  
• 2023 •





AGOSTO 23

ESPOSENDE  
VERÃO  
2023

12/8 | sábado | 10h00

## **Circuito Nacional 3x3 FPB / FIBA**

ESCOLA SECUNDÁRIA HENRIQUE MEDINA

Mais informações/inscrições: [www.3x3fpb.pt](http://www.3x3fpb.pt)

12/8 | sábado | 10h00 às 12h00

## **Café Memória de Esposende**

CASA DA JUVENTUDE DE ESPOSENDE

A importância da Atividade Física na prevenção e na demência - Sessão de Pilates

Informação O Café Memória é o ponto de encontro destinado a pessoas com problemas de memória ou demência, aos seus familiares, amigos e cuidadores, para partilha de experiências e suporte mútuo. Esta iniciativa pretende contribuir para a melhoria da sua qualidade de vida e reduzir do isolamento social em que muitas das pessoas com demência e os seus familiares e cuidadores se encontram. A sessão será dinamizada pela Manuela Ferreira, coordenadora Pedagógica, e Adriano Vareiro, instrutor de atividade física, da Esposende 2000.

**Público-alvo:** Público em geral

**Participação Gratuita**



12/8 | sábado | 22h00

# Silent Party – Silêncio na Praça Festival da Juventude

ZONA RIBEIRINHA - ESPOSENDE



ESPOSENDE  
VERÃO  
• 2023 •

AGOSTO 23

ESPOSENDE  
VERÃO  
2023

13/8 | domingo | 9h00

## ESplorar. Por trilhos e Caminhos | PR7 Caminho dos Mareantes e PR8 Caminho da Memória

PRAÇA D. SEBASTIÃO – MARGINAL DE ESPOSENDE

Inscrições em: <https://www.esposende2000.pt/pt/25-desporto-outdoor/>  
+Inf.: [jorge.guedes@cm-esposende.pt](mailto:jorge.guedes@cm-esposende.pt) | +351 933 002 823

13/8 | Domingo | 21h30

## FADO NAS FONTES "Viagem pelo Fado", com Ana Pinhal

FONTES DO CALVÁRIO - BELINHO

O Fado, para um português, é mais do que música, pois este sente na pele cada palavra, cada som, cada nota da guitarra. Um estilo musical, um símbolo identitário português, uma herança de todos que em 2011 foi elevado à categoria de Património Cultural e Imaterial da Humanidade pela UNESCO. Ana Pinhal (fadista), acompanhada por um trio instrumental, apresenta o concerto "Viagem pelo Fado", com interpretação de repertório de Fado Tradicional, Fado-Canção e Guitarradas. Este quarteto, com músicos profissionais oriundos da cidade do Porto, com percursos musicais independentes e distintos na sua formação, assume-se como um projeto de promoção e divulgação do Fado. Através das inúmeras atuações nas Casas de Fado e eventos culturais e turísticos na região Norte de Portugal, o grupo foi adquirindo larga experiência e gravou em 2019 o CD "Viagem pelo Fado", com alguns dos temas mais emblemáticos do repertório que habitualmente apresentam.

Ana Pinhal – Fadista | António Marramaque - Guitarra Portuguesa | João Campos - Viola de Fado | Sérgio Marques – Viola Baixo

**Coprodução:** União de Freguesias Belinho e Mar

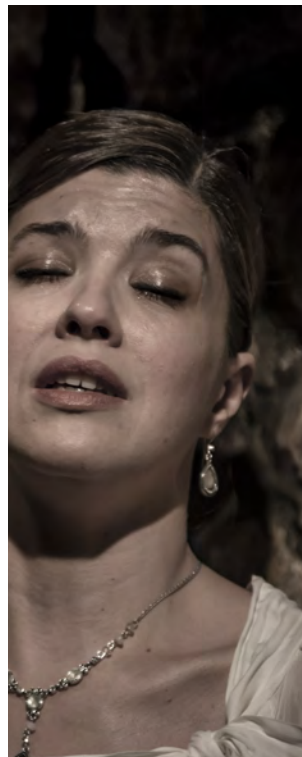

13 a 15/8

## Festas em Honra de Nossa Senhora da Saúde

ESPOSENDE

15/8 | terça

## Festa em Honra da Senhora da Saúde

MARINHAS

15 a 20/8

## Festa de Nossa Senhora da Guia

APÚLIA



16 a 20/8 | quarta a domingo | 10h00 às 24h00

## Festa do Emigrante e Verão ESlocal

ZONA RIBEIRINHA / ESPOSENDE

A "Festa do Emigrante e Verão ESlocal" é sempre uma excelente oportunidade para promover e comercializar, junto dos visitantes e do mercado da saudade, o melhor do nosso destino ao nível do agroalimentar e do artesanato. Para além desta oferta, poderá encontrar um pequeno espaço de street food.

Esta ação insere-se no Plano de Ação para a Sustentabilidade, Crescimento e Competitividade do Turismo em Esposende – 2023\_2027.

Mais informações em [www.visitesposende.com](http://www.visitesposende.com)

ESPOSENDE  
VERÃO  
• 2023 •

AGOSTO 23

ESPOSENDE  
VERÃO  
2023

16/8 | quarta | 22h00

## Concerto NUNO CASAIS Festival Sons de Verão

ZONA RIBEIRINHA - ESPOSENDE

17/8 | quinta | 10h00 às 11h30

PRAIA DE CEPÃES

22/8 | terça | 10h00 às 11h30

PRAIA DE SUAVE MAR

## Iniciativa "Descobrir o mar e a praia"

Esta atividade consiste num jogo de chão em tamanho XXL, tipo jogo da glória, dedicado aos oceanos, à biodiversidade marinha e à geodiversidade, em que o objetivo é chegar à meta o mais rapidamente possível, respondendo corretamente às questões colocadas.

Inscrições em [cea@esposendeambiente.pt](mailto:cea@esposendeambiente.pt)

Gratuito

**SONS  
DE VERÃO**



**DIA DO  
EMIGRANTE**



17/8 | quinta | 22h00

**Concerto EMANUEL  
com abertura  
de ZÉ PRAIA  
Dia do Emigrante**

ZONA RIBEIRINHA - ESPOSENDE

18/8 | sexta | 22h00

**Concerto VITOR KLEY**  
**Festival Sons de Verão**

ZONA RIBEIRINHA - ESPOSENDE

**AGOSTO '23**

ESPOSENDE  
**VERÃO**  
2023

**SONS  
DE VERÃO**

19/8 | sábado | 22h00

# Concerto JOSE CID Dia do Município

ZONA RIBEIRINHA - ESPOSENDE

ESPOSENDE  
VERÃO  
• 2023 •

**SONS  
DE VERÃO**



19/8 | 10h00 às 13h00 e das 14h00 às 18h00

## Vamos celebrar com "estórias"

MUSEU MUNICIPAL DE ESPOSENDE

Neste dia, celebrando em conjunto os 450 anos de Esposende e os 30 do Museu Municipal, temos uma visita guiada à Sala dos Azulejos e uma atividade para crianças especial a fechar os 450 anos de Esposende.

Entrada livre

19/8 | sábado | 24h00

## Dia do Município Espetáculo Multimédia/PiroMusical

ZONA RIBEIRINHA - ESPOSENDE

Espetáculo multimédia/piromusical comemorativo do Dia do Município e do encerramento dos 450 anos da criação da vila de Esposende.

AGOSTO 23

ESPOSENDE  
VERÃO  
2023





**SONS  
DE VERÃO**

Generation  
**ABBA**

ABBORN | INTERNATIONAL TRIBUTE SHOW  
FROM SLOVAKIA  SINCE 1999

CZECH REPUBLIC · JAPAN · DUBAI · NETHERLANDS · BELGIUM · AUST

TOUR 2023 · SLOVAKIA · FRANCE · USA · SPAIN · SWEDEN · PORTUGAL

20/8 | domingo | 22h00

**Concerto – Tributo aos ABBA  
Festival Sons de Verão**

ZONA RIBEIRINHA - ESPOSENDE

**ESPOSENDE  
VERÃO  
• 2023 •**

# Remember

TRIBUTO 80 & 90



AGOSTO 23

ESPOSENDE  
VERÃO  
2023

21/8 | segunda | 22h00

**Esposende Summer Party 80s/90s**  
**Concerto com banda Remember**  
**Animação DJ**

ZONA RIBEIRINHA - ESPOSENDE

24/8 | quinta

## Romaria de São Bartolomeu do Mar

MAR (S. BARTOLOMEU)

25 a 27 de agosto | 21h30

## FESTITEATRO VII – FESTIVAL DE TEATRO DE RUA

PRAÇA DO MUNICÍPIO

Tendo como objetivos motivar e dar a conhecer novas possibilidades criativas de Teatro de Rua, bem como criar condições que garantam aos cidadãos o acesso às artes e à cultura no espaço da rua, o FestiTeatro tem vindo a afirmar-se com assinalável êxito, dando expressão a esta vertente artística. A edição de 2023 apresenta como grade novidade a integração de uma programação de teatro dedicada à infância, que decorrerá nas tardes de 26 e 27 de agosto.

Consulte a programação na agenda on-line do Município de Esposende.

**Coprodução:** Itinerantenredo

**ESPOSENDE**  
**VERÃO**  
• 2023 •





25, 26 e 27/8

**Festas de São Roque**

FORJÃES

31/8 a 03/9

**Festas em Honra de Santa Tecla**

**Santa Luzia e Santa Bárbara**

ANTAS

**ESPOSENDE**

**VERÃO**

• **2023** •



**ESPOSENDE**  
**VERÃO**  
• 2023 •

**SETEMBRO**



## Hora do Conto - Conta-me uma história «Trincas, o monstro dos livros», de Emma Yarlett

BIBLIOTECA MUNICIPAL MANUEL DE BOAVENTURA | PÓLO DE  
LEITURA DE FORJÃES

«TRINCAS, o MONSTRO devorador de livros, trincou tanto que  
saiu do seu próprio livro, e agora está a provocar o caos em  
histórias bem conhecidas. Cuidado!»

**Público-alvo:** Instituições (máx. 24 crianças, dos 3 aos 5 anos)

**Atividade gratuita** sujeita a marcação prévia, através do email  
[biblioteca.municipal@cm-esposende.pt](mailto:biblioteca.municipal@cm-esposende.pt) ou pelo telefone 253  
960181

SETEMBRO 23

ESPOSENDE  
VERÃO  
2023

03/9 | domingo | 9h00

## ESPlorar. Por trilhos e Caminhos | PR2 EPS – Trilho da Natureza: Entre o Cávado e o Atlântico. Percurso do Vento e do Rio

JUNTO AO CLUBE NÁUTICO DE FÃO

Inscrições em: <https://www.esposende2000.pt/pt/25-desporto-outdoor/>

+Inf.: [jorge.guedes@cm-esposende.pt](mailto:jorge.guedes@cm-esposende.pt) | +351 933 002 823

03/9 | domingo | 11h00

## CONTO MUSICADO "E se a música te contasse uma história?"

BIBLIOTECA MUNICIPAL MANUEL BOAVENTURA

A rubrica "E se a música te contasse uma história?", direcionada a crianças e famílias, assenta na versão musical de histórias fantásticas do imaginário e da literatura infantil e que fazem as delícias de miúdos e graúdos pelo mundo fora. Estas são as histórias de divertidas personagens, bosques encantados, animais falantes e lendas fantásticas, que através da música, nos dão a conhecer a amizade, o sonho e a magia.

Duração: 40 minutos

**Público-alvo:** crianças dos 6 aos 10 anos de idade

**Limite de participantes:** 20 crianças, cada uma com possibilidade de acompanhamento de 1 adulto

ESPOSENDE  
VERÃO  
• 2023 •



04 e 18/9 | segunda

## Feira Quinzenal

CAMPO DA FEIRA

A feira quinzenal de Esposende localiza-se a nascente do núcleo urbano da cidade. Encontra-se organizada por setores, possuindo mais de 100 lugares de terrado para o comércio a retalho não sedentário, convidando-se toda a população a uma visita e a fazer as suas compras.



07/9 | quinta | 10h00 – 13h00

## ACD – Crianças Leitoras, Famílias Felizes, Com Lúcia Barros

BIBLIOTECA MUNICIPAL MANUEL DE BOAVENTURA

Que a leitura traz benefícios ao nível do enriquecimento lexical e da correção ortográfica, que, por sua vez, se traduzem num melhor desempenho escolar, é uma ideia globalmente aceite. E se, afinal, esses forem só os efeitos secundários da leitura? E se a leitura puder também contribuir para o bem-estar e felicidade das crianças, das suas famílias e até das nossas escolas?

**Público-alvo:** educadores de infância, professores do 1º CEB e professores dos 2º e 3º CEB de Português. Outros professores com interesse pelo tema.

**Atividade gratuita sujeita a marcação prévia**, através do email [biblioteca.municipal@cm-esposende.pt](mailto:biblioteca.municipal@cm-esposende.pt) ou pelo telefone 253 960181

08/9 | sexta | 14h30

## Oficina de Bonecas de Papel

CASA DA JUVENTUDE

Esta atividade destina-se a crianças e jovens, a participação é gratuita e limitada a 10 participantes.

**Informações/inscrições:** [casa.juventude@cm-esposende.pt](mailto:casa.juventude@cm-esposende.pt) ou 253 960 162

SETEMBRO '23

ESPOSENDE  
VERÃO  
'2023

08/9 | sexta | 14h30 às 16h00

## A conversar é que a gente se entende "Morte e Luto: Como Lidar?"

AUDITÓRIO MUNICIPAL DE ESPOSENDE

Esta iniciativa é realizada no âmbito do Ativo + Programa Colaborativo para a Promoção da Longevidade.

Nesta sessão, a Dr.ª Susana Gonçalves, Psicóloga Clínica do Município de Esposende, abordará estratégias como lidar com a morte e situações de luto.

**Público-alvo:** Público em geral

**Entrada gratuita**

A conversar é que a gente se entende  
**Morte e Luto:  
como lidar?**  
8 setembro

Auditório  
Municipal de  
Esposende  
14H30 ÀS 16H00

Público Geral  
Participação Gratuita





10/9 | domingo | 11h00

## TEATRO PARA BEBÉS "Do Linho à Linha"

CASA DA JUVENTUDE

Krisálida

Ponto a ponto se cose um trapo. Linha a linha se faz o bordado. De linha e agulha se cose um amor. Do ponto cadeia ao ponto pé de flor. "Do Linho à Linha" é um espetáculo para bebés que se traduz numa viagem sensorial pelo mundo dos bordados, dos tecidos, das suas texturas, cores e feitos. Entre canções e linhas, se vai desenrolando um imaginário que invoca as tradições do Alto Minho, relacionadas com o linho, os bordados e trajes regionais.

**Classificação etária:** dos 0 aos 3 anos

**Nº de participantes:** 20 bebés

**Duração:** 30 minutos

### Ficha artística

Direção Artística, Encenação e Cocriação - Carla Magalhães | Cocriação e Interpretação - Raquel Ribeiro | Desenho de Luz - Rui Gonçalves | Criação Musical - Filipe Miranda | Figurinos - Isabel Lima | Cenografia - Carla Magalhães e Porfírio Barbosa | Design Gráfico - Helena Soares | Vídeo - Márcio Lima | Operação Técnica - Francisco Moiteiro | Produção - Krisálida

**Entrada gratuita**, com inscrição obrigatória em [www.eventos.esposende.pt](http://www.eventos.esposende.pt)

10/9 | domingo

## Festa em Honra da Senhora da Paz

MARINHAS

11/9 | segunda | 14h30

## Oficina de Jogos Tradicionais

CASA DA JUVENTUDE

Esta atividade destina-se a crianças e jovens, a participação é gratuita e limitada a 10 participantes.

**Informações/inscrições:** [casa.juventude@cm-esposende.pt](mailto:casa.juventude@cm-esposende.pt) ou 253 960 162

SETEMBRO 23

ESPOSENDE  
VERÃO  
2023



15/9 | sexta | 21h30

## CONCERTO com Wild String Trio

MUSEU MUNICIPAL DE ESPOSENDE

Ciclo de Música sem Tempo

O Wild Strings Trio [Eslovénia] consegue combinar de forma impressionante três mundos musicais em um, com performances magnificamente desafiadoras, incomuns, entusiasmantes e incrivelmente convincentes. A magia que o grupo cria encanta de imediato. No álbum "Bendjistan", o grupo apresenta-se com uma paixão fervorosa e múltiplas emoções, tratando-se de uma importante pedra angular da alta qualidade do projeto artístico. Não surpreendentemente, o álbum está muito vivo, tendo sido concebido de acordo com os princípios de uma performance de concerto. A execução do material é surpreendente, aliada à velocidade e precisão dos intérpretes. O trio apresenta-se com um efetivo composto por guitarra clássica, violino e violoncelo.

**Entrada livre**

Concerto integrado nas comemorações do 30.º aniversário do Museu Municipal de Esposende

16/9 | sábado | 10h00 às 12h00

## Café Memória de Esposende

CASA DA JUVENTUDE DE ESPOSENDE

O Café Memória é o ponto de encontro destinado a pessoas com problemas de memória ou demência, aos seus familiares, amigos e cuidadores, para partilha de experiências e suporte mútuo.

**Público-alvo: Público em geral**

**Participação gratuita**

17/9 | domingo | 15h00

## DESFOLHADA E MALHADA

LARGO DE SANTO ANTÓNIO, PALMEIRA DE FARO

O Município de Esposende, em parceria com os grupos folclóricos do concelho, promove mais uma edição da “Desfolhada e Malhada”, numa atividade aberta a toda a comunidade. Além do anfitrião, o Rancho Folclórico de Palmeira de Faro, a atividade conta com a participação do Grupo Associativo de Divulgação Tradicional de Forjães, do Grupo de Cantares e Dançares de S. Paio de Antas, do Grupo dos Sargaceiros da Casa do Povo de Apúlia, do Rancho Folclórico As Moleirinhas de Marinhas, do Rancho Folclórico Danças e Cantares de Marinhas, Rancho Folclórico de Fonte Boa, do Rancho Folclórico Sargaceiro da Vila de Apúlia e da Ronda de Vila Chã.

Para além da recriação da desfolhada e malhada do milho ao vivo, haverá muita animação, com danças e cantares pelos grupos participantes. Para além da preservação dos usos e costumes e da cultura popular local, pretende-se promover o convívio entre os elementos dos grupos folclóricos concelhios e a comunidade.

17/9 | domingo | 16h00

## Histórias em família «Os três desejos», com Inácia Cruz

BIBLIOTECA MUNICIPAL MANUEL DE BOAVENTURA

Esta história de tradição oral retrata um casal pouco esperançoso, eram pobres de dinheiro e de espírito. Sempre no queixume e de mal com a vida, tinham falta de sorte, diziam! Um dia, um guru bateu-lhes à porta e concede 3 desejos, será que foram argutos o suficiente para mudar de vida? E tu, se tivesses três desejos, quais seriam?

Adaptação, conceção teatral e interpretação por Inácia Cruz.

Esta atividade integra as Jornadas Europeias do Património (JEP).

**Público-alvo:** crianças a partir dos 3 anos, acompanhadas por pessoa(s) adulta(s).

**Atividade gratuita** sujeita a marcação prévia, através do email [biblioteca.municipal@cm-esposende.pt](mailto:biblioteca.municipal@cm-esposende.pt) ou pelo telefone 253 960181

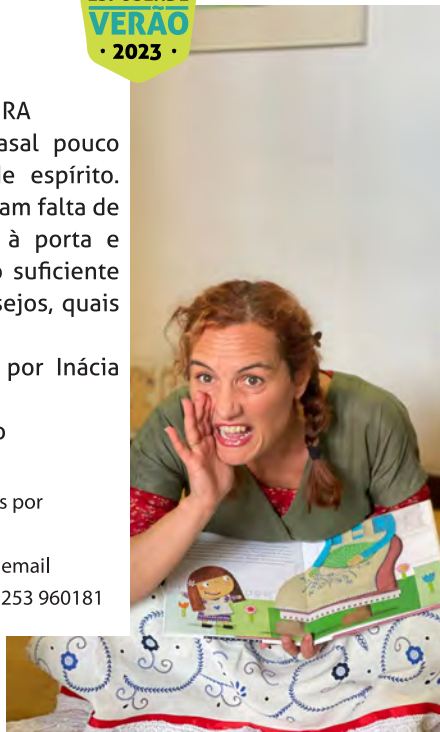

23 | 24 | 25  
setembro



Jornadas Europeias  
do Património 2022

**PATRIMÓNIO  
SUSTENTÁVEL**

Sustainable Heritage

22 a 24/9

## Jornadas Europeias do Património'23

As Jornadas Europeias do Património são, desde 1985, um dos eventos culturais participativos mais famosos na Europa. Coorganizadas pela União Europeia e pelo Conselho da Europa, por todo o território europeu milhares de monumentos e sítios "abrem as suas portas" com uma programação vasta e diversa, permitindo às pessoas participar em eventos únicos e conhecer o seu património cultural comum.

22/9 | sexta | 21h30

### Criação audiovisual Frederico Dinis - "Passamos pelas coisas sem as habitar..."

FORTE DE S. JOÃO BAPTISTA – ESPOSENDE

"Passamos pelas coisas sem as habitar..." é uma criação audiovisual inspirada no território de Esposende e no seu património material e imaterial, partindo dos valores naturais e culturais, da orla marítima ao interior do concelho (mar-rio-monte), com recurso à exploração dos seus aspetos sonoros e visuais e dialogando com as áreas da performance audiovisual e media arts.

Na apresentação de "passamos pelas coisas sem as habitar..." altera-se o tempo e o espaço, remetendo para outros lugares (des)conhecidos, e transformando momentaneamente o espaço do Forte de S. João Baptista num espaço cheio de novos significados e de novas memórias.

23/9 | sábado | 17h00

### Espectáculo Coretos ConVida

CORETO BOM JESUS - FÃO

SETEMBRO '23

ESPOSENDE  
VERÃO  
2023





ESPOSENDE  
VERÃO  
• 2023 •

23/9 | sábado | 21h30

## Concerto "A Doce Melancolia do Outono" Orquestra da Costa Atlântica

IGREJA PAROQUIAL DE BELINHO

Sob a inspiradora batuta do maestro Luis Miguel Clemente, a Orquestra da Costa Atlântica apresenta um concerto sublime, com um programa que reúne obras de Frago, Elgar, Fauré e Mendelssohn, e que promete transportar o público para uma intensa e inesquecível experiência sonora que trará à flor-da-pele as mais doces emoções e memórias.

**Direção musical:** Luis Miguel Clemente

**Coprodução:** Orquestra da Costa Atlântica

24/9 | domingo | 17h00

## Visita performativa com a Academia de Bailado de Esposende

CASTRO DO SR. DOS DESAMPARADOS – PALMEIRA DE FARO

Entrada livre



SETEMBRO 23  
ESPOSENDE  
VERÃO  
2023



27/9 | quarta

## **Dia Mundial do Turismo**

CONCELHO DE ESPOSENDE

Com o intuito de assinalar o Dia Mundial do Turismo, que se comemora a 27 de setembro, pretende-se sempre assinalar a efeméride com a realização de um conjunto de atividades que possam proporcionar experiências diferenciadoras, compartilhando e contribuindo, assim, para a visão de sustentabilidade, inclusão e resiliência no turismo.

Esta ação insere-se no Plano de Ação para a Sustentabilidade, Crescimento e Competitividade do Turismo em Esposende – 2023\_2027.

Mais informações em [www.visitesposende.com](http://www.visitesposende.com)

29/9 | sexta

## **Festa em Honra do Arcanjo S. Miguel**

GEMESES



29/9 | sexta | 18h00

## **(Con) Viver com Poesia Natália Correia: o compromisso absoluto da arte**

BIBLIOTECA MUNICIPAL MANUEL DE BOAVENTURA

(Con) Viver com Poesia pretende ser um momento de leitura de poesia, através da qual se exprimam sentimentos, emoções, sonhos e anseios.

Nesta sessão, Raquel Patriarca apresenta-nos Natália Correia, abordando a sua vida, a poesia, mergulhando nas palavras e nas partilhas de interpretações.

**Entrada Livre**



29/9 | sexta | 21h30

## **CONCERTO "DISPERATE! Dores de amor em Händel e Vivaldi"**

MUSEU MUNICIPAL DE ESPOSENDE

Sinfonietta de Braga

Raquel Mendes, soprano

Fernando Miguel Jaloto, direção musical e cravo

O desespero e a dor de amor são o foco principal deste recital para soprano e orquestra de cordas - uma coleção estruturada de árias de Händel e Vivaldi em que se procura fazer um retrato do amor do ponto de vista feminino, na era barroca.

Concerto integrado nas comemorações do Dia Mundial da Música e do 30.º aniversário do Museu Municipal de Esposende



29/9 a 01/10

## **Festa em Honra de S. Miguel**

MARINHAS

29/9 | sexta | 14h30

## **Cinema sénior & apresentação do programa "Dar Vida aos Anos"**

AUDITÓRIO MUNICIPAL DE ESPOSENDE

Entidade Promotora | Esposende 2000

30/9 | sábado | 16h00

## **O dever de deslumbrar. Biografia de Natália Correia, de Filipa Martins**

AUDITÓRIO DA BIBLIOTECA MUNICIPAL MANUEL DE BOAVENTURA

Sessão de apresentação do livro O dever de deslumbrar, de Filipa Martins, que nos revela a biografia de Natália Correia, mulher deslumbrante e carismática, equiparada às maiores pensadoras europeias e às estrelas de Hollywood, atacou o Regime onde mais lhe doía - na moral caduca -, elegeu o erotismo como arma política e tornou-se a autora mais censurada da ditadura. Já no bar que fundou em Lisboa, fez e desfez governos à batuta da sua boquilha.

**Entrada livre**

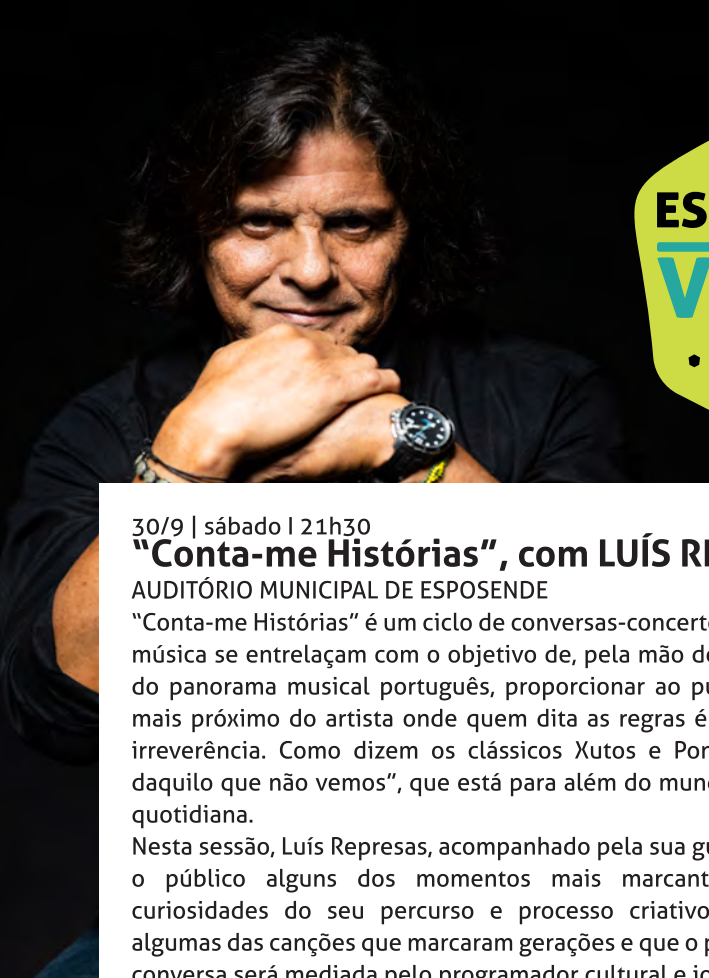

**ESPOSENDE**  
**VERÃO**  
• **2023** •

30/9 | sábado | 21h30

## “Conta-me Histórias”, com LUÍS REPRESAS

AUDITÓRIO MUNICIPAL DE ESPOSENDE

“Conta-me Histórias” é um ciclo de conversas-concerto em que a palavra e a música se entrelaçam com o objetivo de, pela mão de conhecidos músicos do panorama musical português, proporcionar ao público um espetáculo mais próximo do artista onde quem dita as regras é a boa disposição e a irreverência. Como dizem os clássicos Xutos e Pontapés, são “histórias daquilo que não vemos”, que está para além do mundo da matéria da vida quotidiana.

Nesta sessão, Luís Represas, acompanhado pela sua guitarra, partilhará com o público alguns dos momentos mais marcantes da sua carreira, curiosidades do seu percurso e processo criativo, com enfoque para algumas das canções que marcaram gerações e que o próprio interpretará. A conversa será mediada pelo programador cultural e jornalista musical Artur Silva, e o jornalista e crítico literário Tito Couto.

**Entrada: Bilhete geral:** €10,00 | ≤18 anos e ≥ 65 anos: €7,50

Bilhetes disponíveis na bilheteira online da Esposende 2000, nas Piscinas Foz do Cávado e 1h antes do espetáculo no Auditório Municipal de Esposende

Coprodução: mediasounds

**Apoio:** Fred Perry e Herdade das Servas

Integrado nas Comemorações do Dia Mundial da Música

**SETEMBRO 23**